

OFICIUL FITOSANITAR GORJ
Tg Jiu, Bd. E. Teodoroiu, nr. 521
Nr.371 Data 18.05.2020

tel : 0253249043
fax: 0243249043
e-mail – ofgorj@anf.ro

BULETIN DE AVERTIZARE
Nr. 26 din 18.05.2020

„ A preveni este mai simplu decat a vindeca”

Conditiiile climatice din ultimele zile pot favoriza aparitia si dezvoltarea bolilor si daunatorilor care pot cauza pierderi importante la speciile de plante ornamentale din ghivece si in camp deschis:

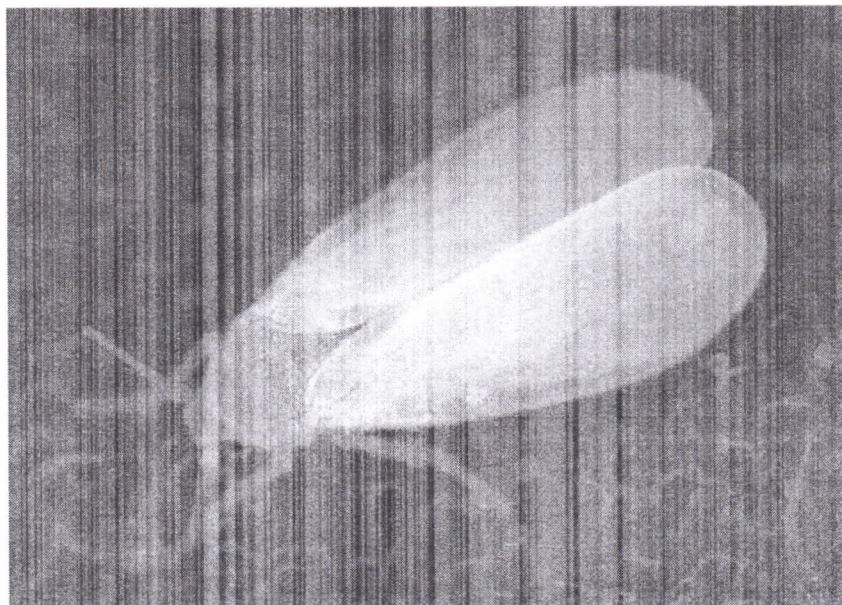

Atentie! musculita alba de sera a trecut si pe plantele ornamentala din camp deschis.

FLORI LA GHIVECE (PRIMULE, MUSCATE, BEGONIA, TRANDAFIRI, CRIZANTEME), TRANDAFIRI (CATARATORI, CU TALIE MEDIE SI MICA), GLADIOLE

TRANDAFIRI

Boli: fainarea trandafirului (*Sphaerotheca pannosa*), rugina (*Phragmidium mucronatum*).
Daunatori: afide (*Aphis* spp.), musculita alba de sera (*Trialeurodes vaporariorum*)

CRIZANTEME

Boli: rugina (*Puccinia* c.),

Daunatori: paduchii verzi (*Macrosiphum rosae*), paianjenul rosu (*Tetranychus urticae*), musculita alba de sera (*Trialeurodes vaporariorum*).

GLADIOLE

Daunatori: paianjenul rosu si musculita alba de sera (*Trialeurodes vaporariorum*)

FLORI LA GHIVECE

Boli: fainare (*Oidium* spp.), rugina (*Uromyces* spp.), putregaiul cenusiu (*Botrytis* spp)

Daunatori: paduchii verzi (*Macrosiphum rosae*), paianjenul rosu (*Tetranychus urticae*), musculita alba de sera (*Trialeurodes vaporariorum*), tripsi

Pentru prevenire si combatere se recomanda se recomanda executarea tratamentului numai pe parcelele pe care s-au realizat urmatoarele conditii :

- boli infectie primara si secundara si -prezenta daunatorilor

Folositi unul din produse de protectia plantelor sau amestecurile urmatoare dupa caz :

IKEBANA TRIPLE ACCION= 44,84 l/ha sau
MOLINA = 0,6 l/ha + POLECI 50 ml/hl apa (0,05 %)
RITUAL = 40-60 l/ha + DITHANE M 45 =0,2 % +MOSPILAN 20 SP =0,0125%sau
TOPAS 100 EC=0,5 l /ha +DITHANE M 45 +0,2 % + MAVRIK 2 F =0,04 % (0,4 l/ha la
1000 l apa iar pt. tripsi 0,05% (0,5 l/ha) la 1000 l apa sau
DITHANE M45=0,20 % + SANMITE 10 SC= 1,4 L/HA sau
SWITCH =62,5 WG =0,8 KG/HA + SHERPA 100 EC =0,3 L/HA

Perioada optima de tratament : imediat iar repetarea tratamentului la 10-12 zile

. Cititi cu atentie prospectele produselor de protectia plantelor inainte de utilizare.

Se pot utiliza si alte produse de protectia plantelor omologate ce se gasesc in PEST EXPERT cu actiune similara pentru agentii de daunare avertizati.Referinte :<http://www.madr.ro/ro/fitosanitar:htrnl-https://aloe.anfd.ro>, apoi tastati la UTILIZATOR-guest iar la PAROLA -guest si dati cautare in PEST-EXPERT..Folositi echipament de protectie (halat,ochelari,manusi,cizme)

la manuirea produselor de protectia plantelor.

. Luati masuri pentru protectia mediului, a animalelor, respectati normele de lucru cu produse de protectia plantelor, pe cele de sanatate si securitate in munca. Sa se respecte conditiile de depozitare, manipulare si utilizare a produselor de protectia plantelor in exploatarele agricole conform „ Ghidului de bune practici de utilizare si depozitare a ppp., elaborat de Autoritatea Nationala Fitosanitara, Referinte:<http://www.madr.ro/norme-de-eco-conditionalitate-in-domeniul-fitosaniar.html> „Sa pastrati o perioada de cel putin 3 ani documentele de evidenta contabila a ppp. depozitate si utilizate in exploatare.

Pentru protectia familiilor de albine impotriva intoxicatiilor cu ppp, respectati masurile prevazute prin **ORDINUL COMUN nr.45/1991 al MAA, nr. 68/1992 al M.Mediului, nr.15b/3404/1991 al Departamentului pentru Administratie Locala,nr. 1786/TB/1991 al Ministerului Transporturilor si nr. 127/1991 al Asociatiei Crescatorilor de Albine din Romania,Legea nr.383/2013 a apiculturii completate cu Protocolul de colaborare nr. 3242/F/21.10.2016 incheiat intre M.A.D.R-Autoritatea Nationala Fitosanitara si Federatia Asociatiilor Apicole din Romania -ROMAPIS (NR.103/21 .10.2016 privind implementareaAgentia Națională Fitosanitară și Asociatia Crescatorilor de Albine din România, privind implementarea legislatiei, in vederea protectiei familiilor de albine, impotriva intoxicatiilor cu ppp.**
Atentionare! Fiecare utilizator de ppp (persoane fizice sau juridice) trebuie sa dețină:

Nume si prenume fermier/Societate comerciala _____

Domiciliu fermier/Sediul societatii _____

Ferma(adresa)-----

Registrul privind evidenta tratamentelor fitosanitare dupa urmatoorul model:

Data efectuării tratam. (ziua, Luna, Anul)	Cultura și locul unde este situat terenul	Timpul aplicării	Tratamentul efectuat					Nume, Prenume pers. responsabile de efect. tratament. Semnatura	Data inceperii Recoltării produsului agricol	Nr. si Data Documentului prin care s-a dat in consum populație
			Agentul de daunare: Boli/ Daunatori/ buruieni	Denumirea Ppp folosit	Doza Omologata /doza folosita	Su- pra- fata (ha)	Cantit. Utilizate (kg,l.)			

(Conform Reg.CE nr. 1107/2009,art. 67(1))

Producatorul agricol numeroteaza paginile registrului. La spatele registrului (pe ultima pagina) se mentioneaza cate pagini contine registrul, purtand semnatura (si stampila, dupa caz) fermierului sau administratorului societatii .

COORDONATOR OFICIUL FITOSANITAR GORJ
 ING.TATUION



INTOCMIT
 ING. UNGUREANU CONSTANTINA