

**ROMÂNIA**  
**JUDEȚUL GORJ**  
**CONSILIUL LOCAL DĂNCIULEȘTI**

**HOTĂRÂRE**

**privind modificarea Anexelor nr. 1 și nr. 2 la H.C.L. nr. 16/16.04.2026 și completarea cu Anexa nr. 3 Organigrama și Statul de funcții al Echipei Comunitare Integrate**

1

**Consiliul Local Dănciulești ,**

Având în vedere:

- prevederile art. 15 alin. (2), art. 120 alin. (1) și art. 121 alin. (1) și alin. (2) din Constituția României, republicată;
- prevederile art. 3 și 4 din Carta europeană a autonomiei locale, adoptată la Strasbourg la 15 octombrie 1985, ratificată prin Legea nr. 199/1997;
- prevederile art. 7 alin. (2) din Codul civil al României, adoptat prin Legea nr. 287/2009, republicat, cu modificările și completările ulterioare;
- prevederile art. 95 alin. (2), art. 96, art. 98, art. 105 alin. (1), art. 129 alin. (1), alin. (2) lit. a coroborat cu alin. (3) lit. c), raportate la cele ale art. 541 alin. (3), art. 542, alin. (1), art. 549 și art. 552, din Ordonanța de Urgență a Guvernului nr. 57/2019 privind Codul administrativ, cu modificările și completările ulterioare;
- prevederile art. 1 alin. (1)-(6), art. 2 alin. (1) lit. a)-c), art. 4 alin. (1)-(3), art. 7 alin. (1) și (3) și ale art. 11 alin. (1) și (2) din Legea contenciosului administrativ nr. 554/2004, cu modificările și completările ulterioare;
- prevederile Legii nr. 24/2000 privind normele de tehnică legislativă pentru elaborarea actelor normative, republicată, cu modificările și completările ulterioare, precum și de cele ale Regulamentului cuprinzând măsurile metodologice, organizatorice;
- prevederile Legii nr. 52/2003 privind transparența decizională în administrația publică , cu modificările și completările ulterioare;
- prevederile Legii 153/2017 privind salarizarea personalului plătit din fonduri publice, cu modificările și completările ulterioare;
- prevederile Legii nr. 53/2003 - Codul muncii, republicat, cu modificările și completările ulterioare;
- prevederile Ordonanței de Urgență a Guvernului nr. 63/2010 pentru modificarea și completarea Legii nr. 273/2006 privind finanțele publice locale, precum și pentru stabilirea unor măsuri financiare aprobata cu modificări și completări prin Legea nr. 13/2011 cu modificările și completările ulterioare;
- prevederile Ordonanței de urgență nr. 7/2026 pentru modificarea și completarea unor acte normative, precum și pentru adoptarea unor măsuri pentru creșterea capacității financiare a unităților administrativ-teritoriale;
- Ghidul Solicitantului aferent proiectului „Furnizare de servicii integrate în comunitățile rurale – facilitarea accesului persoanelor vulnerabile la servicii de bază eficiente și de calitate”, Cod PIDS/586/PO4/339395;

**Ținând cont de:**

- referatul de aprobare nr. 1715 din 04.05.2026, inițiat de primarul comunei Dănciulești - Gorj;
- raportul de specialitate nr. 1716 din 04.05.2026, întocmit de responsabilul de gestionarea activității de resurse umane;

În temeiul prevederilor art. 139, alin. (1) și art. 196 alin. (1), lit. a) din O.U.G. nr. 57/2019 privind Codul Administrativ, cu modificările și completările ulterioare

## HOTĂRĂȘTE:

**Art. 1.** Se aprobă modificarea structurală a Anexelor nr. 1 și nr. 2 la H.C.L. nr. 16/16.04.2026, în sensul eliminării postului de mediator/consilier școlar din statul de funcții permanent al instituției, în vederea evitării suprapunerii schemelor de personal.

**Art. 2.** Se aprobă constituirea Anexei nr. 3, reprezentând Organigrama și Statul de funcții al Echipei Comunitare Integrate, structură dedicată exclusiv obiectivelor proiectului „Furnizare de servicii integrate în comunitățile rurale – facilitarea accesului persoanelor vulnerabile la servicii de bază eficiente și de calitate” Cod PIDS/586/PO4/339305, personal contractual angajat în afara organigramei.

**Art. 3.** Postul menționat la Art. 1 va fi preluat în structura prevăzută la Art. 2, menținându-și caracterul temporar pe durata de sustenabilitate a proiectului, finanțarea fiind asigurată prioritar din fonduri externe nerambursabile.

**Art. 4.** Primarul comunei Dănciulești, prin compartimentele de resort va pune în aplicare prevederile prezentei hotărâri.

Președinte de ședință,  
Păuna Nicolae



Contrasemnează,  
Secretar general,  
Popescu Ana



**Nr. 20/11.05.2026**

Aprobată în ședința ordinară din 11.05.2026 la care au participat 11 consilieri din totalul de 11 consilieri în funcție cu 10 voturi pentru, 0 voturi împotriva și 1 vot abținere.

COMUNA DĂNCIULEȘTI

JUDEȚUL GORJ

ANEXA nr. 1 la H.C.L. nr. 20 din data de 11.05.2026

## ȘTAT DE FUNCȚII U.A.T. COMUNA DĂNCIULEȘTI

Nr. crt	Nume și prenume Vacant/temporar vacant (după caz)	STRUCTURĂ	Funcție Publică		Clasă	Grad profesional	Nivelul studiilor	Funcție contractuală	Treaptă profesională/ grad	Nivelul Studiilor
			de conducere	de execuție						
1	DUMITRA-BĂDESCU MARIUS	PRIMAR						de execuție		
2	POPESCU ION	VICEPRIMAR					S			
		SECRETAR GENERAL					S			
3	POPESCU ANA		SECRETAR GENERAL		I		S			
		COMPARTIMENT CONTABILITATE, RESURSE UMANE, RELAȚII PUBLICE								
4	TEMPORAR VACANT			CONSILIER	I	PRINCIPAL	S			
5	ION ANCA-MĂDĂLINA			INSPECTOR	I	SUPERIOR	S			
6	POPA SOFIA-IONELA			CONSILIER	I	SUPERIOR	S			
		COMPARTIMENT IMPOZITE ȘI TAXE, ARHIVARE								
7	DEACONEASA-TÎRZIU ALINA			INSPECTOR	I	PRINCIPAL	S			
8	PĂUNA BIANCA-MARIA			INSPECTOR	I	ASISTENT	S			
		COMPARTIMENT CADASTRU ȘI AGRICULTURĂ								
9	PETRACHE COSMIN-MARIAN			CONSILIER	I	PRINCIPAL	S			
10	VACANT			INSPECTOR	I	ASISTENT	S			
11	TEMPORAR VACANT			REFERENT	III	SUPERIOR	M			
12	DASCĂLU LIVIU-MARINEL			CONSILIER	I	SUPERIOR	S			
		COMPARTIMENT URBANISM ȘI AMENAJAREA TERITORIULUI								
13	ZAMFIR IOANA			REFERENT	III	SUPERIOR	M			

		<b>COMPARTIMENT ACHIZIȚII PUBLICE</b>								
14	FILIP VASILICA-LAVINIA			CONSILIER ACHIZIȚII PUBLICE	I	PRINCIPAL	S			
		<b>COMPARTIMENT ASISTENȚĂ SOCIALĂ ȘI ASISTENȚĂ MEDICALĂ COMUNITARĂ</b>								
15	GHERGHE MARIA			INSPECTOR	I	ASISTENT	S			
16	VACANT							ASISTENT SOCIAL		S
17	GHERGHE EMIL							ASISTENT MEDICAL COMUNITAR		M
18	VACANT							ASISTENT MEDICAL COMUNITAR		PL
		<b>COMPARTIMENT PROIECTE FINANȚATE DIN FONDURI EXTERNE NERAMBUESABILE</b>								
19	VACANT							INSPECTOR		S
20	VACANT							INSPECTOR		S
		<b>COMPARTIMENT PERSONAL DE DESERVIRE</b>								
21	ȘECLĂMAN GHEORGHE							MUNCITOR CALIFICAT-PAZNIC	IV	M
22	CĂLĂRAȘU GHEORGHE							MUNCITOR CALIFICAT-ELECTRICIAN	I	M
23	JOIȚA MARIUS MARIAN							MUNCITOR CALIFICAT-INSTALATOR	III	G/M
24	LĂBAN MARIN							MUNCITOR CALIFICAT-SOFER	I	M

25	DINA GHEORGHE							MUNCITOR CALIFICAT- SOFER	I	M
26	VACANT							MUNCITOR	I	M

CATEGORIE FUNCȚIE		TOTAL NUMĂR POSTURI	OCUPATE	VACANTE
DEMNETARI		2	2	0
NR. TOTAL FUNCȚII PUBLICE, DIN CARE:		13	10	3
NR. TOTAL FUNCȚII PUBLICE DE CONDUCERE		1	1	0
NR. TOTAL FUNCȚII PUBLICE DE EXECUȚIE		12	9	3
NR. TOTAL FUNCȚII CONTRACTUALE DE EXECUȚIE		8	5	3
NR. TOTAL DE POSTURI DIN CADRUL APARATULUI PROPRIU		23	17	6
NR. TOTAL DE POSTURI EXCEPTATE:		26	22	4
	ASISTENȚI PERSONALI	23	21	2
	ASISTENT MEDICAL COMUNITAR	2	1	1
	ASISTENT SOCIAL	1	0	1
NR. TOTAL DE POSTURI DIN CADRUL INSTITUȚIEI		49	39	10

PREȘEDINTE DE ȘEDINȚĂ

Păuna Nicolae



CONTRASEMNEAZĂ,  
SECRETAR GENERAL,

Popescu Ana

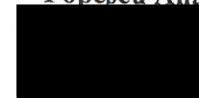

COMUNA DĂNCIULEȘTI

# ORGANIGRAMĂ

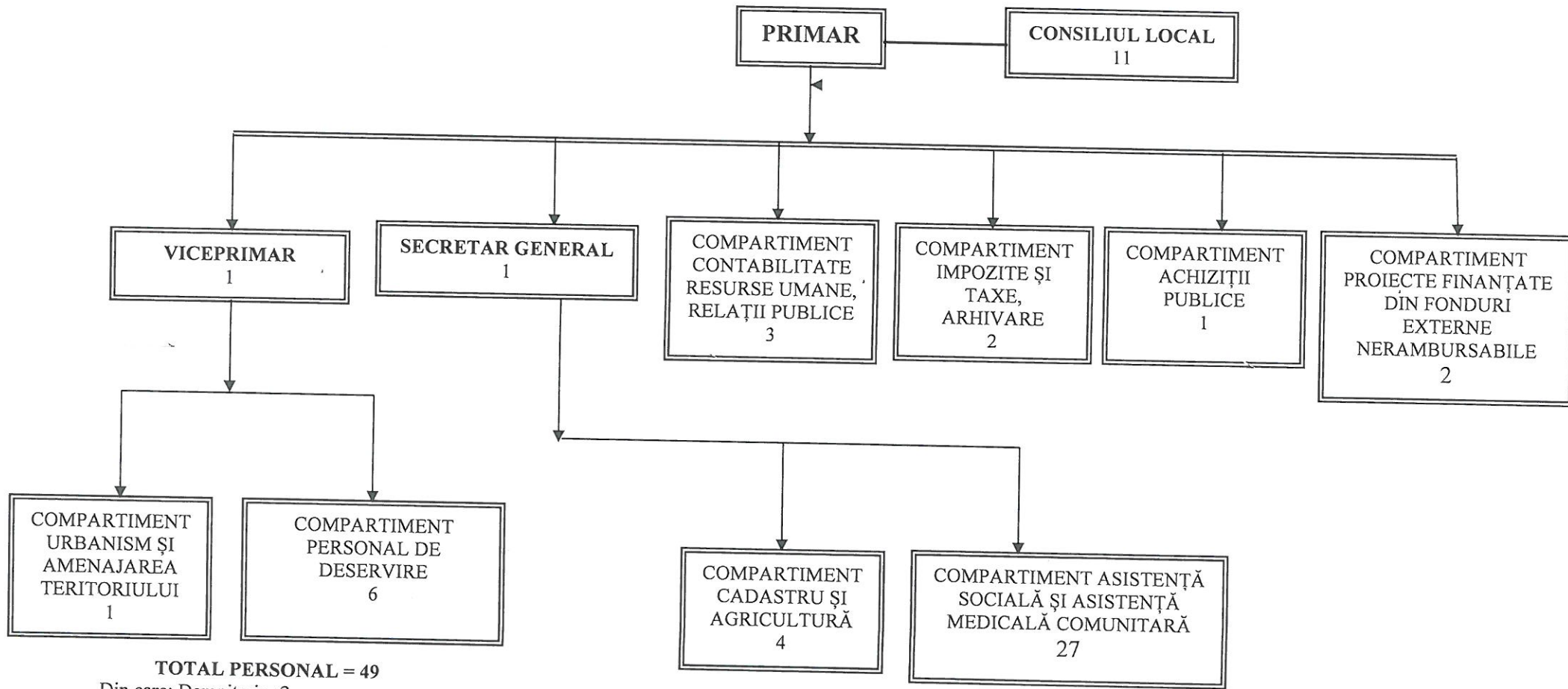

**TOTAL PERSONAL = 49**

Din care: Demnitari = 2

Funcție publică de conducere = 1

Funcții publice de execuție = 12

Funcții contractuale de execuție = 34

Din care: Numar posturi exceptate = 27

Președinte de ședință,

Păuna Nicolae



Contrasemnează,

Secretar general,

Popescu Ana



**ORGANIGRAMA ȘI ȘTATUL DE FUNCȚII**

al Echipei Comunitare Integrate pentru implementarea proiectului finanțat din fonduri europene nerambursabile „Furnizare de servicii integrate în comunitățile rurale – facilitarea accesului persoanelor vulnerabile la servicii de bază eficiente și de calitate” Cod PIDS/586/PO4/339395, pe perioada implementării acestuia

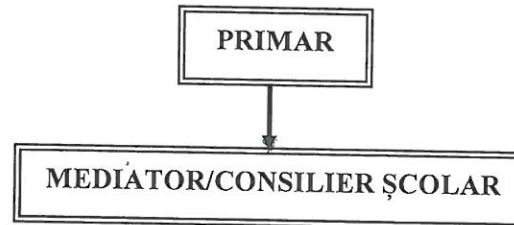

Nr. crt.	Nume și prenume Vacant/temporar vacant(după caz)	STRUCTURA	Funcție de demnitate publică	Funcția publică			Clasa	Grad profesional/ grad	Nivelul studiilor	Funcția contractuală		Treapta profesională/ grad	Nivelul studiilor
				înalț funcț. public	de conducere	de execuție				de cond.	de execuție		
1.	VACANT	Echipa comunitară integrată	-	-	-	-	-	-	-	-	Mediator/consilier școlar (normă ½)	-	M/S

Funcții contractuale	Ocupate	Vacante	Total
Nr. total de funcții contractuale de conducere	0	0	0
Nr. total de funcții contractuale de execuție	0	1	1
<b>NR. TOTAL FUNCȚII</b>	0	1	1

Președinte de ședință,  
Păuna Nicolae



Contrasemnează,  
Secretar general,  
Popescu Ana

HOTĂRÂRE nr. 21

privind aprobarea situațiilor financiare și a contului de încheiere a exercițiului bugetar pe anul 2025

Consiliul Local al comunei Dănciulești, județul Gorj

Având în vedere:

- Prevederile art. 57, alin. (4) din Legea nr. 273 / 2006 privind finanțele publice locale, cu modificările și completările ulterioare;
- Prevederile Legii nr. 82/1991 republicată și actualizată;
- Prevederile Legii nr. 9/2025 privind adoptarea bugetului de stat pe anul 2025;
- Prevederile Legii nr. 24/2000 privind normele de tehnică legislativă la elaborarea actelor normative, republicată, cu modificările și completările ulterioare;
- Prevederile Legii nr. 52/2003 privind transparența decizională în administrația publică, republicată, cu modificările și completările ulterioare;
- Referatul de aprobare întocmit de primarul comunei Dănciulești înregistrat sub nr. 1848/11.05.2026 prin care se susține necesitatea adoptării hotărârii privind aprobarea situațiilor financiare și a contului de încheiere a exercițiului bugetar pe anul 2025;
- Raportul compartimentului de specialitate înregistrat la Primăria comunei Dănciulești sub nr. 1851/11.05.2026;

În temeiul prevederilor art. 139, alin. (1) și alin. (3), lit. a), art. 129, alin. (1), alin. (2), lit. b), art. 129, alin. (4), lit. a), art. 196, alin. (1), lit. a) din OUG nr. 57 / 2019 privind Codul administrativ, cu modificările și completările ulterioare;

HOTĂRĂȘTE:

Art. 1 - Aprobarea situațiilor financiare și a contului de încheiere a exercițiului bugetar pe anul 2025 conform anexei nr. 1 și anexei nr. 2 care face parte integrantă din prezentul proiect de hotărâre.

Art. 2 - Ordonatorul principal de credite și Compartimentul contabilitate, resurse umane, relații publice răspund de aducerea la îndeplinire a prevederilor prezentei hotărâri.

Art. 3 - Secretarul general al comunei Dănciulești va comunica prezenta hotărâre instituțiilor și persoanelor interesate pentru ducerea ei la îndeplinire, Instituției Prefectului Județul

PRESEDINTE DE SEDINȚĂ  
PĂUNA NICOLAE



CONTRASEMNEAZA,  
SECRETAR GENERAL  
POPESCU ANA



Adoptată în sesiunea ordinară din 11.05.2026 cu un număr de 11 voturi pentru, împotriva ... și ... voturi abținere din 11 consilieri în funcție.







Capi- tol	Sub- capi- tol	Pa- ra- graf	Gru- pa / Titlu	Ar- ti- col	Ali- ne- at	Denumire indicator	Prevederi bugetare initiale	Prevederi bugetare definitive	Drepturi constatate			Incasari realizate	Stingeri pe alte cai decat incasari	Drepturi constatate de incasat
									Total, din care:	din anii precedenti	din anul curent			
A						B	1	2	3=4+5	4	5	6	7	8=3-6-7
						specialitate	97.300	97.300	124.490	56.781	67.709	63.828		60.662
3602						DIVERSE VENITURI	3.800	3.800						
	50					Alte venituri	3.800	3.800						
4100	02					IV. SUBVENTII	18.168.000	23.180.000	5.454.054		5.454.054	5.454.054		
4200						SUBVENTII DE LA ALTE NIVELE ALE ADMINISTRATIEI PUBLICE	18.168.000	23.180.000	5.454.054		5.454.054	5.454.054		
4202						SUBVENTII DE LA BUGETUL DE STAT	15.981.000	20.993.000	4.894.400		4.894.400	4.894.400		
	34					Subventii pentru acordarea ajutorului pentru incalzirea locuintei si a suplimentului pentru energie alocate pentru consumul de combustibili solizi si/sau petrolieri	400.000	400.000	273.376		273.376	273.376		
4202	41					Subventii de la bugetul de stat pentru finantarea sanatatii	90.000	90.000	78.119		78.119	78.119		
4202	65					Finantarea Programului National de Dezvoltare Locala	3.600.000	8.612.000						
4202	87					Subventii de la bugetul de stat catre bugetele locale pentru Programul national de investitii "Anghel Saligny"	9.678.000	9.678.000	3.775.778		3.775.778	3.775.778		
4202	88					Alocari de sume din PNRR aferente asistentei financiare nerambursabile		1.498.000	767.127		767.127	767.127		
4202	88	01				Fonduri europene nerambursabile		1.257.000	644.645		644.645	644.645		
		03				Sume aferente TVA		241.000	122.482		122.482	122.482		
	89					Alocari de sume din PNRR aferente componentei imprumuturi	1.498.000							
4202	89	01				Fonduri din imprumut rambursabil	1.257.000							



Capi- tol	Sub- capi- tol	Pa- ra- graf	Gru- pa / Titlu	Ar- ti- col	Ali- ne- at	Denumire indicator	Prevederi bugetare initiale	Prevederi bugetare definitive	Drepturi constatate			Incasari realizate	Stingeri pe alte cai decat incasari	Drepturi constatate de incasat
									Total, din care:	din anii precedenti	din anul curent			
A						B	1	2	3=4+5	4	5	6	7	8=3-6-7
						PREFINANTARI	4.054.000	4.054.000						
4502	48					Fondul European de Dezvoltare Regionala (FEDR), aferent cadrului financiar 2021-2027	4.054.000	4.054.000						
4502	48	01				Sume primite in contul platilor efectuate in anul curent	4.054.000	4.054.000						
4802						SUME PRIMITE DE LA UE/ALTI DONATORI IN CONTUL PLATILOR EFECTUATE SI AFERENTE CADRULUI FINANCIAR 2014-2020	504.000	504.000	444.421		444.421	444.421		
4802	04					Fondul European Agricol de Dezvoltare Rurala (FEADR)	504.000	504.000	444.421		444.421	444.421		
4802	04	01				Sume primite in contul platilor efectuate in anul curent	504.000	504.000	444.421		444.421	444.421		

Prezintă de ordine,  
Păușă Nicolae



Contrasemnată,  
Secretar general,  
Popescu Anca

CONTUL DE EXECUTIE AL BUGETULUI LOCAL - CHELTUIELI  
31.12.2025

ANEXA NR.2 LA HCL

21/11.05.2026

Capi- tol	Sub- capi- tol	Pa- ra- graf	Gru- pa / Titlu	Ar- ti- col	Ali- ne- at	Denumire indicator	Credite de angajament		Credite bugetare		Angajamente bugetare	Angajamente legale	Plati efectuate	Angajamente legale de platit	Cheltuieli efective
							initiale	definitive	initiale	definitive					
							1	2	3	4					
A						B	1	2	3	4	5	6	7	8=6-7	9
0						JUDETUL GORJ									
5002						TOTAL CHELTUIELI	24.176.000	29.188.000	31.048.360	36.279.360	36.279.360	13.612.877	13.362.825	250.052	9.302.294
5100	02					Partea I-a SERVICII PUBLICE GENERALE	868.000	868.000	3.466.700	3.365.700	3.365.700	2.851.630	2.651.394	200.236	3.068.427
5102						AUTORITATI PUBLICE SI ACTIUNI EXTERNE	868.000	868.000	3.466.700	3.365.700	3.365.700	2.851.630	2.651.394	200.236	3.068.427
	01					Autoritati executive si legislative	868.000	868.000	3.466.700	3.365.700	3.365.700	2.851.630	2.651.394	200.236	3.068.427
	03					Autoritati executive	868.000	868.000	3.466.700	3.365.700	3.365.700	2.851.630	2.651.394	200.236	3.068.427
6500	02					Partea III-a CHELTUIELI SOCIAL-CULTURALE	7.591.000	7.591.000	10.618.360	10.938.360	10.938.360	4.586.448	4.547.975	38.473	3.107.238
6502						INVATAMANT	7.591.000	7.591.000	7.773.560	8.053.560	8.053.560	1.870.277	1.870.244	33	424.404
	03					Invatamant prescolar si primar	100.000	100.000	109.460	109.460	109.460	71.856	71.856		5.806
	01					Invatamant prescolar	100.000	100.000	109.460	109.460	109.460	71.856	71.856		5.806
	04					Invatamant secundar	7.260.000	7.482.000	7.432.000	7.687.000	7.687.000	1.581.173	1.581.140	33	201.350
	01					Invatamant secundar inferior	7.260.000	7.482.000	7.432.000	7.687.000	7.687.000	1.581.173	1.581.140	33	201.350
	11					Servicii auxiliare pentru educatie				247.000	247.000	217.248	217.248		217.248
	30					Alte servicii auxiliare				247.000	247.000	217.248	217.248		217.248
	50					Alte cheltuieli in domeniul invatamantului	231.000	9.000	232.100	10.100	10.100				
6602						SANATATE			90.800	90.800	90.800	90.800	78.119	12.681	77.507
	08					Servicii de sanatate publica			90.800	90.800	90.800	90.800	78.119	12.681	77.507
6702						CULTURA, RECREERE SI RELIGIE			95.000	95.000	95.000	68.166	68.166		68.166
	03					Servicii culturale			80.000	75.000	75.000	50.030	50.030		50.030
	30					Alte servicii culturale			80.000	75.000	75.000	50.030	50.030		50.030
	05					Servicii recreative si sportive			15.000	20.000	20.000	18.136	18.136		18.136
	01					Sport			15.000	20.000	20.000	18.136	18.136		18.136
6802						ASIGURARI SI ASISTENTA SOCIALA			2.659.000	2.699.000	2.699.000	2.557.205	2.531.446	25.759	2.537.161
	05					Asistenta sociala in caz de boli si invaliditati			2.249.000	2.289.000	2.289.000	2.279.329	2.253.570	25.759	2.259.285
6802	05	02				Asistenta sociala in caz de invaliditate			2.249.000	2.289.000	2.289.000	2.279.329	2.253.570	25.759	2.259.285
	15					Prevenirea excluderii sociale			410.000	410.000	410.000	277.876	277.876		277.876

Capi- tol	Sub- capi- tol	Pa- ra- graf	Gru- pa / Titlu	Ar- ti- col	Ali- ne- at	Denumire indicator	Credite de angajament		Credite bugetare		Angajamente bugetare	Angajamente legale	Plati efectuate	Angajamente legale de platit	Cheltuieli efective
							initiale	definitive	initiale	definitive					
							1	2	3	4					
6802	01					Ajutor social									
7000	02					Partea IV-a SERVICII SI DEZVOLTARE PUBLICA, LOCUINTE, MEDIU SI APE	12.039.000	12.039.000	12.635.300	12.635.300	12.635.300	5.608.623	5.597.280	11.343	503.963
7002						LOCUINTE, SERVICII SI DEZVOLTARE PUBLICA	5.188.000	5.188.000	5.569.300	5.569.300	5.569.300	1.597.154	1.585.811	11.343	318.739
	05					Alimentare cu apa si amenajari hidrotehnice	3.160.000	3.160.000	3.355.100	3.355.100	3.355.100	1.245.930	1.234.587	11.343	162.325
	01					Alimentare cu apa	3.160.000	3.160.000	3.355.100	3.355.100	3.355.100	1.245.930	1.234.587	11.343	162.325
	06					Iluminat public si electrificari	2.028.000	2.028.000	2.214.200	2.214.200	2.214.200	351.224	351.224		156.414
7402						PROTECTIA MEDIULUI	6.851.000	6.851.000	7.066.000	7.066.000	7.066.000	4.011.469	4.011.469		185.224
	05					Salubritate si gestiunea deseurilor			215.000	215.000	215.000	185.224	185.224		185.224
	01					Salubritate			215.000	215.000	215.000	185.224	185.224		185.224
	06					Canalizarea si tratarea apelor reziduale	6.851.000	6.851.000	6.851.000	6.851.000	6.851.000	3.826.245	3.826.245		
8000	02					Partea V-a ACTIUNI ECONOMICE	3.678.000	8.690.000	4.328.000	9.340.000	9.340.000	566.176	566.176		2.622.666
8402						TRANSPORTURI	3.678.000	8.690.000	4.328.000	9.340.000	9.340.000	566.176	566.176		2.622.666
	03					Transport rutier	3.678.000	8.690.000	4.328.000	9.340.000	9.340.000	566.176	566.176		2.622.666
	01					Drumuri si poduri	3.678.000	8.690.000	4.328.000	9.340.000	9.340.000	566.176	566.176		2.622.666
9900	02					EXCEDENT/DEFICIT			-2.100.000	-2.100.000			-1.075.755		

Capi- tol	Sub- capi- tol	Pa- ra- graf	Gru- pa / Titlu	Ar- ti- col	Ali- ne- at	Denumire indicator	Credite de angajament		Credite bugetare		Angajamente bugetare	Angajamente legale	Plati efectuate	Angajamente legale de platit	Cheltuieli efective
							initiale	definitive	initiale	definitive					
							A	B					1	2	3
	10	01	12			Indemnizatii platite unor persoane din afara unitatii			130.000	130.000	130.000	130.000	127.512	2.488	127.512
	10	01	15			Alocatii pentru transportul la si de la locul de munca			56.000	56.000	56.000	56.000	45.356	10.644	45.356
	10	01	17			Indemnizatii de hrana			59.000	59.000	59.000	59.000	50.080	8.920	49.976
	10	02				Cheltuieli salariale in natura			15.000	15.000	15.000	15.000		15.000	
	10	02	06			Vouchere de vacanta			15.000	15.000	15.000	15.000		15.000	
	10	03				Contributii			38.000	38.000	38.000	38.000	32.551	5.449	32.361
	10	03	07			Contributia asiguratorie pentru munca			38.000	38.000	38.000	38.000	32.551	5.449	32.361
	20					TITLUL II BUNURI SI SERVICII			860.700	759.700	759.700	425.184	425.184		420.696
	20	01				Bunuri si servicii			233.000	233.000	233.000	185.682	185.682		185.682
	20	01	01			Furnituri de birou			25.000	25.000	25.000	16.162	16.162		16.162
	20	01	02			Materiale pentru curatenie			4.000	4.000	4.000	3.425	3.425		3.425
	20	01	05			Carburanti si lubrifianti			54.000	54.000	54.000	46.624	46.624		46.624
	20	01	08			Posta, telecomunicatii, radio, tv, internet			45.000	45.000	45.000	31.925	31.925		31.925
	20	01	09			Materiale si prestari de servicii cu caracter functional			70.000	70.000	70.000	61.640	61.640		61.640
	20	01	30			Alte bunuri si servicii pentru intretinere si functionare			35.000	35.000	35.000	25.906	25.906		25.906
	20	02				Reparatii curente			30.000	30.000	30.000				
	20	05				Bunuri de natura obiectelor de inventar			20.000	20.000	20.000	4.488	4.488		
	20	05	30			Alte obiecte de inventar			20.000	20.000	20.000	4.488	4.488		
	20	06				Deplasari, detasari, transferari			35.000	35.000	35.000	26.036	26.036		26.036
	20	06	01			Deplasari interne, detasari, transferari			35.000	35.000	35.000	26.036	26.036		26.036
	20	13				Pregatire profesionala			5.000	5.000	5.000	2.940	2.940		2.940
	20	30				Alte cheltuieli			537.700	436.700	436.700	206.038	206.038		206.038
	20	30	03			Prime de asigurare non-viata			20.000	20.000	20.000	9.821	9.821		9.821

Capi- tol	Sub- capi- tol	Pa- ra- graf	Gru- pa / Titlu	Ar- ti- col	Ali- ne- at	Denumire indicator	Credite de angajament		Credite bugetare		Angajamente bugetare	Angajamente legale	Plati efectuate	Angajamente legale de platit	Cheltuieli efective
							initiale	definitive	initiale	definitive					
							1	2	3	4					
			20	30	30	Alte cheltuieli cu bunuri si servicii			517.700	416.700	416.700	196.217	196.217		196.217
			58			TITLUL X PROIECTE CU FINANTARE DIN FONDURI EXTERNE NERAMBURSABILE CADRULUI FINANCIAR 2014-2020 SI DIN FONDUL DE MODERNIZARE	643.000	699.000	643.000	699.000	699.000	639.969	639.969		
			58	04		Programe din Fondul European Agricol de Dezvoltare Rurala (FEADR)	643.000	699.000	643.000	699.000	699.000	639.969	639.969		
			58	04	01	Finantarea nationala	89.000	89.000	89.000	89.000	89.000	89.000	89.000		
			58	04	02	Finantarea externa nerambursabila	504.000	504.000	504.000	504.000	504.000	504.000	504.000		
			58	04	03	Cheltuieli neeligibile	50.000	106.000	50.000	106.000	106.000	46.969	46.969		
			70			CHELTUIELI DE CAPITAL	225.000	169.000	225.000	169.000	169.000	48.477	48.477		
			71			TITLUL XV ACTIVE NEFINANCIARE	225.000	169.000	225.000	169.000	169.000	48.477	48.477		1.084.112
			71	01		Active fixe	225.000	169.000	225.000	169.000	169.000	48.477	48.477		1.084.112
			71	01	01	Constructii									1.084.112
			71	01	02	Masini, echipamente si mijloace de transport									922.616
			71	01	03	Mobilier, aparatura birotica si alte active corporale									124.241
			71	01	30	Alte active fixe (inclusiv reparatii capitale)	225.000	169.000	225.000	169.000	169.000	48.477	48.477		37.255
6500	02					Partea III-a CHELTUIELI SOCIAL-CULTURALE	7.591.000	7.591.000	10.618.360	10.938.360	10.938.360	4.586.448	4.547.975	38.473	3.107.238
6502						INVATAMANT	7.591.000	7.591.000	7.773.560	8.053.560	8.053.560	1.870.277	1.870.244	33	424.404
			01			CHELTUIELI CURENTE	6.696.000	6.696.000	6.878.560	7.158.560	7.158.560	1.385.796	1.385.763	33	424.404
			10			TITLUL I CHELTUIELI DE PERSONAL			10.000	9.100	9.100	9.100	9.067	33	9.067
			10	01		Cheltuieli salariale in bani			10.000	9.100	9.100	9.100	9.067	33	9.067
			10	01	15	Alocatii pentru transportul la si de la locul de munca								33	9.067
			20			TITLUL II BUNURI SI SERVICII			10.000	9.100	9.100	9.100	9.067	33	9.067
									120.000	153.900	153.900	153.890	153.890		153.652

Capi- tol	Sub- capi- tol	Pa- ra- graf	Gru- pa / Titlu	Ar- ti- col	Ali- ne- at	Denumire indicator	Credite de angajament		Credite bugetare		Angajamente bugetare	Angajamente legale	Plati efectuate	Angajamente legale de platit	Cheltuieli efective
							initiale	definitive	initiale	definitive					
A						B	1	2	3	4	5	6	7	8=6-7	9
			20	01	03	Incalzit, iluminat si forta motrica			170.000	170.000	170.000	156.414	156.414		156.414
			20	01	30	Alte bunuri si servicii pentru intretinere si functionare			16.200	16.200	16.200				
			20	19		Contributii ale administratiei publice locale la realizarea unor lucrari si servicii de interes public local, in baza unor conventii sau contracte de asociere			5.000	5.000	5.000	5.000	5.000	5.000	5.000
			20	30		Alte cheltuieli			50.000	50.000	50.000	33.231	33.231	33.231	33.231
			20	30	30	Alte cheltuieli cu bunuri si servicii			50.000	50.000	50.000	33.231	33.231	33.231	33.231
			58			TITLUL X PROIECTE CU FINANTARE DIN FONDURI EXTERNE NERAMBURSABILE CADRULUI FINANCIAR 2014-2020 SI DIN FONDUL DE MODERNIZARE	2.028.000	2.028.000	2.028.000	2.028.000	2.028.000	194.810	194.810		
			58	42		Sume aferente proiectelor finantate din Fondul de modernizare	2.028.000	2.028.000	2.028.000	2.028.000	2.028.000	194.810	194.810		
			58	42	01	Sume din Fondul de Modernizare	1.654.000	1.654.000	1.654.000	1.654.000	1.654.000	194.810	194.810		
			58	42	02	Sume aferente contributiei proprii a beneficiarilor	374.000	374.000	374.000	374.000	374.000				
			70			CHELTUIELI DE CAPITAL	3.160.000	3.160.000	3.160.000	3.160.000	3.160.000	1.067.599	1.067.599		
			71			TITLUL XV ACTIVE NEFINANCIARE	3.160.000	3.160.000	3.160.000	3.160.000	3.160.000	1.067.599	1.067.599		
			71	01		Active fixe	3.160.000	3.160.000	3.160.000	3.160.000	3.160.000	1.067.599	1.067.599		
			71	01	01	Constructii	3.110.000	3.110.000	3.110.000	3.110.000	3.110.000	1.067.599	1.067.599		
			71	01	30	Alte active fixe (inclusiv reparatii capitale)	50.000	50.000	50.000	50.000	50.000				
7402						PROTECTIA MEDIULUI	6.851.000	6.851.000	7.066.000	7.066.000	7.066.000	4.011.469	4.011.469		185.224
			01			CHELTUIELI CURENTE			215.000	215.000	215.000	185.224	185.224		185.224
			20			TITLUL II BUNURI SI SERVICII			215.000	215.000	215.000	185.224	185.224		185.224
			20	01		Bunuri si servicii			204.000	204.000	204.000	178.895	178.895		178.895

Capi- tol	Sub- capi- tol	Pa- ra- graf	Gra- pa / Titlu	Ar- ti- col	Ali- ne- at	Denumire indicator	Credite de angajament		Credite bugetare		Angajamente bugetare	Angajamente legale	Plati efectuate	Angajamente legale de platit	Cheltuieli efective
							initiale	definitive	initiale	definitive					
A						B	1	2	3	4	5	6	7	8=6-7	9
			20	01	04	Apa, canal si salubritate			204.000	204.000	204.000	178.895	178.895		178.895
			20	19		Contributii ale administratiei publice locale la realizarea unor lucrari si servicii de interes public local, in baza unor conventii sau contracte de asociere			11.000	11.000	11.000	6.329	6.329		6.329
			70			CHELTUIELI DE CAPITAL	6.851.000	6.851.000	6.851.000	6.851.000	6.851.000	3.826.245	3.826.245		
			71			TITLUL XV ACTIVE NEFINANCIARE	6.851.000	6.851.000	6.851.000	6.851.000	6.851.000	3.826.245	3.826.245		
			71	01		Active fixe	6.851.000	6.851.000	6.851.000	6.851.000	6.851.000	3.826.245	3.826.245		
			71	01	01	Constructii	6.801.000	6.801.000	6.801.000	6.801.000	6.801.000	3.826.245	3.826.245		
			71	01	30	Alte active fixe (inclusiv reparatii capitale)	50.000	50.000	50.000	50.000	50.000				
8000	02					Partea V-a ACTIUNI ECONOMICE	3.678.000	8.690.000	4.328.000	9.340.000	9.340.000	566.176	566.176		2.622.666
8402						TRANSPORTURI	3.678.000	8.690.000	4.328.000	9.340.000	9.340.000	566.176	566.176		2.622.666
			01			CHELTUIELI CURENTE			650.000	650.000	650.000	530.476	530.476		530.476
			20			TITLUL II BUNURI SI SERVICII			650.000	650.000	650.000	530.476	530.476		530.476
			20	02		Reparatii curente			600.000	600.000	600.000	523.216	523.216		523.216
			20	30		Alte cheltuieli			50.000	50.000	50.000	7.260	7.260		7.260
			20	30	30	Alte cheltuieli cu bunuri si servicii			50.000	50.000	50.000	7.260	7.260		7.260
			70			CHELTUIELI DE CAPITAL	3.678.000	8.690.000	3.678.000	8.690.000	8.690.000	35.700	35.700		2.092.190
			71			TITLUL XV ACTIVE NEFINANCIARE	3.678.000	8.690.000	3.678.000	8.690.000	8.690.000	35.700	35.700		2.092.190
			71	01		Active fixe	3.678.000	8.690.000	3.678.000	8.690.000	8.690.000	35.700	35.700		2.092.190
			71	01	01	Constructii	3.678.000	8.690.000	3.678.000	8.690.000	8.690.000	35.700	35.700		2.092.190
9900	02					EXCEDENTE/DEFICIT			1.000.000	-2.100.000			-1.075.755		

PRESEDINTE SEDINTA,  
PAUNIA NICOLAE



CONTRASEMNAREA,  
SECRETAR GENERAL,  
PODESCU ANA